Rehabilitación RN1. Carretera Interamericana Norte

Barranca y Limonal, Costa Rica / 2015-2017

Tipología estructural	celosía metálica, vigas metálicas, vigas de hormigón
Características	carretera de 50,5 km. Ampliación a 4 carriles, renovación de pavimento, rehabilitación de estructuras y diseño de 11 nuevas
Propiedad	Banco Interamericano de Desarrollo
Cliente	Unidad Ejecutora del Programa PIT
Alcance	proyecto de construcción

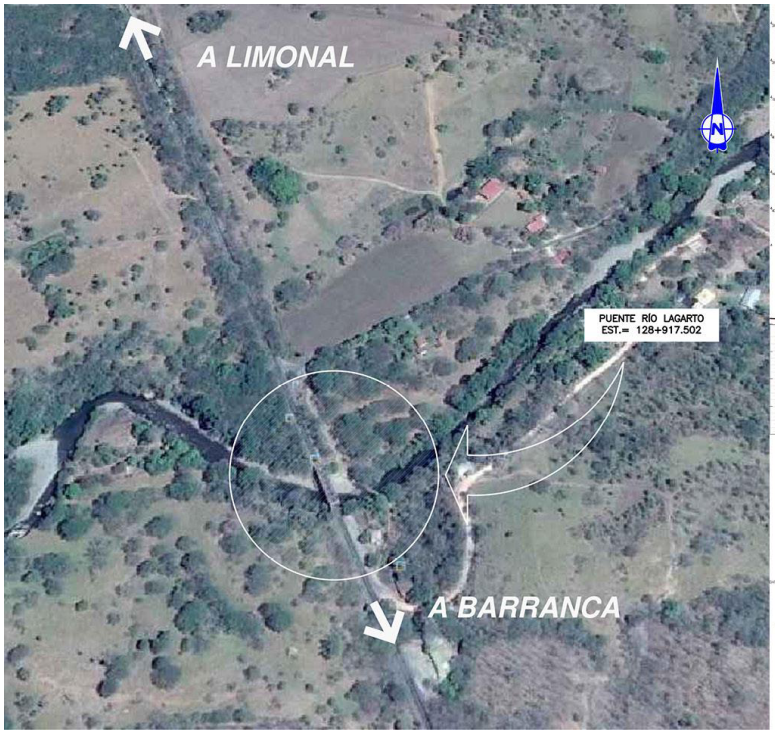

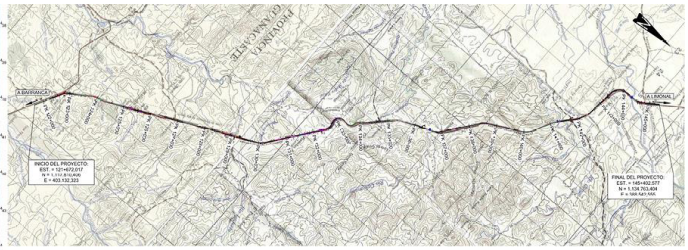

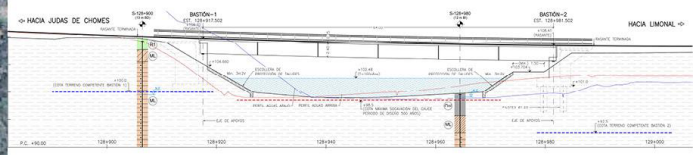

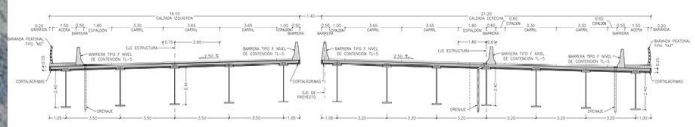

Descripción

FHECOR

C/ Barquillo 23, 2º | 28004 Madrid | España
T. (+34) 917 014 460 | F. (+34) 915 327 864
www.fhecor.com | fhecor@fhecor.es